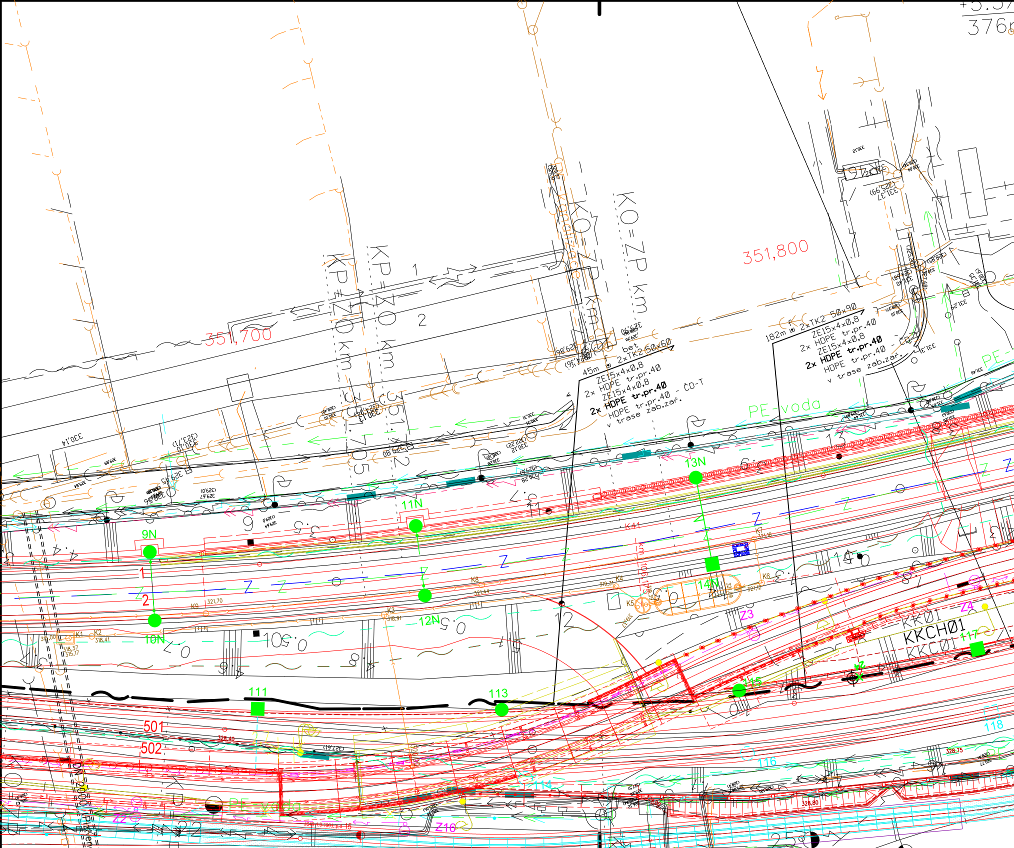
376
351,700
351,800
KP=120 km 351,705
KP=130 km 351,712
KO=ZP km
1
2
45m
f
bet
2xTK2 50x60
ZE15x4x0,8
2x HDPE tr.pr.40
ZE15x4x0,8
2x HDPE tr.pr.40
HDPE tr.pr.40 - ČD-T
v trase zab.zař.
182m
2xTK2 50x90
ZE15x4x0,8
2x HDPE tr.pr.40
ZE15x4x0,8
2x HDPE tr.pr.40
HDPE tr.pr.40 -
v trase zab.zař.
PE-voda
330,14
9N
10N
11N
12N
13N
14N
1
2
K1
K2
K3
K4
K5
K6
K7
K8
K9
K41
Z
Z3
Z4
Z16
Z22
KK01
KKCH01
KKC01
111
113
115
116
117
118
114
501
502
328,40
328,75
328,80
PE-voda
DN 2000

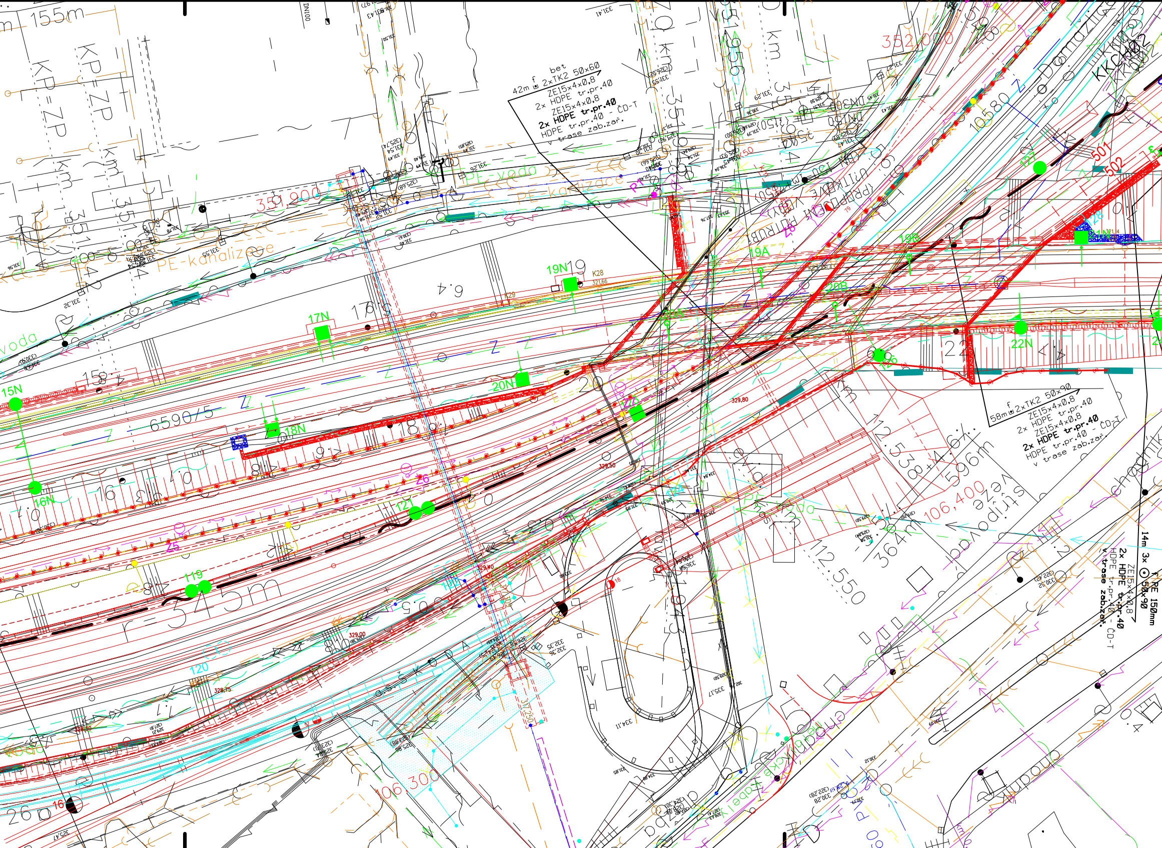
155m
KP=ZP
KP=ZP
DN100
bet
42m 2x TK2 50x60
ZE15x4x0,8
2x HDPE tr.pr.40
ZE15x4x0,8
2x HDPE tr.pr.40 - ČD-T
HDPE tr.pr.40
v trase zab.zař.
351,900
352,000
PE-voda
PE-kanalizace
PE-kanalizace
voda
10580
501
502
15N
16N
17N
18N
19N
19A
19B
20N
20B
22N
K28
K29
119
120
121
122
25
26
6590/5
329,80
329,50
329,40
329,00
328,75
106,400
106,300
12.538+4.6‰ 596m
12.550
364m
58m 2x TK2 50x90
ZE15x4x0,8
2x HDPE tr.pr.40
ZE15x4x0,8
2x HDPE tr.pr.40 - ČD-T
HDPE tr.pr.40
v trase zab.zař.
14m 3x 50x90
PE 150mm
2x HDPE tr.pr.40
ZE15x4x0,8
HDPE tr.pr.40 - ČD-T
v trase zab.zař.
Domažlická
chodník
331,41
333,17
334,11
325,47
317,250

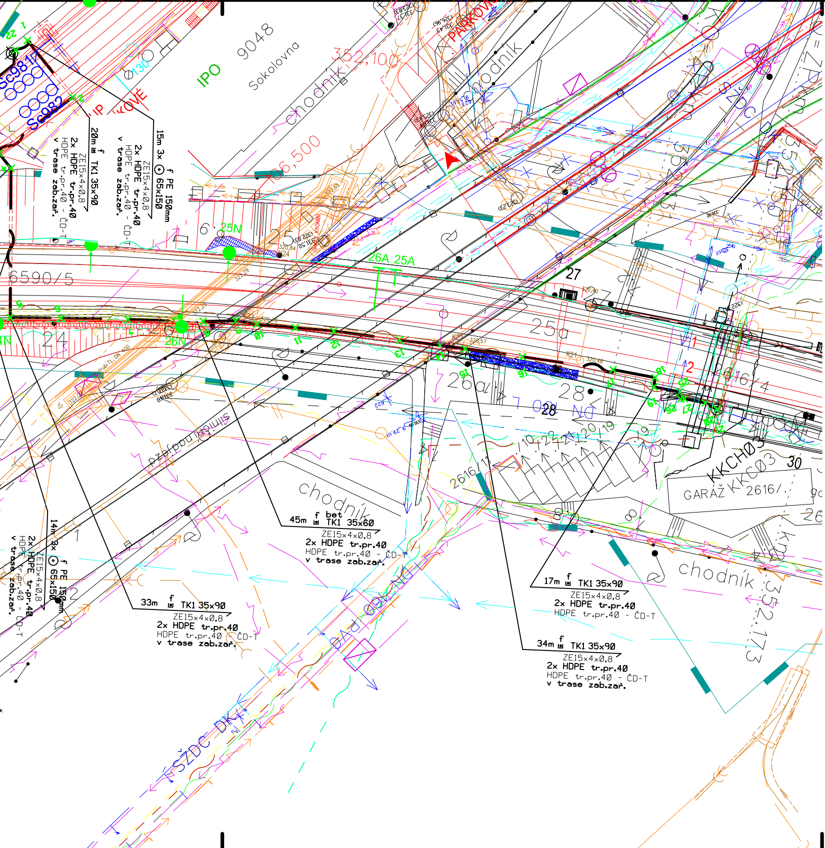
IPO
9048
Sokolovna
chodník
352,100
406,500
PARKOVI
IP
KOVÉ
Sc981
Sc982
130
6590/5
24
25
25a
26a
27
28
26A 25A
25N
26N
2616/4
2616/1
GARÁŽ
KKCH03
KKC03
2616/
30
26
352,173
SŽDC DK
15m 3x ⊙ f PE 150mm 65x150
ZE15x4x0,8
2x HDPE tr.pr.40
HDPE tr.pr.40 - ČD-T
v trase zab.zař.
20m f TK1 35x90
ZE15x4x0,8
2x HDPE tr.pr.40
HDPE tr.pr.40 - ČD-T
v trase zab.zař.
45m f bet TK1 35x60
ZE15x4x0,8
2x HDPE tr.pr.40
HDPE tr.pr.40 - ČD-T
v trase zab.zař.
33m f TK1 35x90
ZE15x4x0,8
2x HDPE tr.pr.40
HDPE tr.pr.40 - ČD-T
v trase zab.zař.
14m 3x ⊙ f PE 150mm 65x150
ZE15x4x0,8
2x HDPE tr.pr.40
HDPE tr.pr.40 - ČD-T
v trase zab.zař.
17m f TK1 35x90
ZE15x4x0,8
2x HDPE tr.pr.40
HDPE tr.pr.40 - ČD-T
v trase zab.zař.
34m f TK1 35x90
ZE15x4x0,8
2x HDPE tr.pr.40
HDPE tr.pr.40 - ČD-T
v trase zab.zař.

LEGENDA:

35x90

f

f

⊙

Silné popisy - pro

Tenké popisy - p

POZNÁMKA:

Před započetím stavby a provádění výko
(výkopů jam pro VTO a kabel.komory
správci těchto sítí jejich přesné vytýčen

- trasa nových sdělovacích vedení (DOK, POK, TK, PK)
- trasa DOK a TK vystavěných v rámci akce Optimalizace trati Plzeň - Stříbro
- podzemní kabelová komora pro uložení rezervy DOK nebo opt.spojky
- hloubka a šíře výkopu
- uložení kabelového vedení do výkopu pod desku a označení vedení fólií
- uložení kabelového vedení do kabelového žlabu a označení folií
- zatažení kabelového vedení do PE trubky

váděno v rámci tohoto PS
rováděno v rámci jiných PS

opů kabelových rýh a ostatních zemních prací
apod) je nutné provést jednotlivými
í a tím zabránit jejich případnému poškození.

Spolufinancováno Evropskou unií
Nástroj pro propojení Evropy

Projekt „Uzel Plzeň, 3. stavba - přesmyk domažlické trati“ je spolufinancovaný EU z programu Nástroj pro propojení Evropy (CEF).

Za tuto publikaci odpovídá pouze její autor. Evropská unie nenese odpovědnost za jakékoli využití informací v ní obsažených.

PS 36-22-02

D.2.1.

VÝŠKOVÝ SYSTÉM Bpv SOUŘADNICOVÝ SYSTÉM S-JTSK

Číslo změny:	*Obsah změny:*	*Datum změny:*
01	-	-
02	-	-
03	-	-

Objednatel:

SŽDC
Správa železniční dopravní cesty

Správa železniční dopravní cesty, statní organizace
Dlážděná 1003/7
110 00 Praha 1

Generální projektant:

SUDOP PRAHA

SUDOP PRAHA a.s.
Olšanská 1a, 130 80 Praha 3
tel.: +420 267 094 111
fax: +420 224 230 316
e-mail: praha@sudop.cz

Hlavní inženýr projektu:
ING. PAVEL KUBÁT

Garant profese:
ING. MARTIN ŠTROF

Středisko:
ELEKTROTECHNIKY, TRAKCE, SDĚLOVACÍ A ZABEZPEČOVACÍ TECHNIKY

Vedoucí střediska:	*Odpovědný projektant SO, IO, PS:*	*Vypracoval:*	*Kontroloval:*
ING. MARTIN RAIBR	Hůla VRATISLAV HŮLA	Hůla VRATISLAV HŮLA	Štrof Martin ING. MARTIN ŠTROF

Název akce:
UZEL PLZEŇ, 3.STAVBA
- PŘESMYK DOMAŽLICKÉ TRATI

Číslo smlouvy: 14-209.250

Projektový stupeň: PROJEKT

Část:
ŽELEZNIČNÍ SDĚLOVACÍ ZAŘÍZENÍ
PS 36-22-02 PLZEŇ JIŽNÍ PŘEDMĚSTÍ - VJEZD CHEB,
ÚPRAVY DOK

Datum: 30.5.2015

Číslo části: D.2.1.4

Název přílohy:
SITUACE DOK V M 1:500
V ŽKM 351,595 (106,000) - 352,200

Měřítko: 1:500

Počet formátů: 7xA4

Číslo přílohy: **4**

DOKUMENT LZE UŽÍVAT POUZE VE SMYSLU PŘÍSLUŠNÉ SMLOUVY O DÍLO. ŽÁDNÁ JEHO ČÁST NEMŮŽE BÝT DLE ZÁKONA č.121/2000 Sb. KOPÍROVÁNA NEBO JINÝM ZPŮSOBEM ROZŠIŘOVÁNA BEZ SOUHLASU SUDOP PRAHA a.s.